

PETSCH_BAU Ges m b H Büro

HOCHBAU -TIEFBAU -STAHLBAU -
BAUMANAGEMENT

Penersdorferstrasse 11/1A
Postfach 234

Tel. +43 1 600 47 67
Fax +43 1 600 47 67

E-Mail: petschbau@aon.at
UID Nr. ATU. 570 63 019
FN. 191 216 Handelgericht Wien

Weitere Informationen erhalten
Sie unter der Tel.Nr.0664/896 50 44

GRUNDLAGE Planunterlagen
Leistungsbeschreibung

BAUBEWILLIGT

KOSTENAUFSTELLUNG FÜR DAS PROJEKT
DOPPELHAUS BIEDERMANNSDORF JOSEF BAUER
STR: 68 C

BAUMEISTER

MASSIV - HAUS mit KELLER -
BELAGSFERTIG 104 m2
BELAGSFERTIG 120 m2

Euro 149.000.--
Euro 159.000.--

GRUNDKOSTEN

Haus 3 Anteil
Haus 4 Anteil

Euro 90.000.--
Verkauft

Get. 356/1 E.Z. 828
Thür Ferdinand Mag
Ortsstraße 39
2352 Biedermannsdorf

Get. 356/5 E.Z. 812
Frank Elfriede
Josef Bauer Str. 64
2362 Biedermannsdorf

Get. 357/1
E.Z. 437
Hausenberger Christian
Ortsstraße 19
2362 Biedermannsdorf

Get. 357/6 E.
Amberger U
Dreiständegasse 6



Get. 357/4 E.Z. 1023
Amberger Ulrike
Dreiständeg. 6
1236 Wien

BW

Get. 357/3 E.Z. 431
Hausenberger Barbara
Schöffelpl. 3
2340 Mödling

Get. 357/2 E.Z.
208/818 Styblo C
Josef Bauer Str. 70 2362 B
208/818 Styblo C
Josef Bauer Str. 70 2362 B
203/818 Zenz H
Wöllschg. 7/12a 1
203/818 Zenz
Wöllschg. 7/12a 1

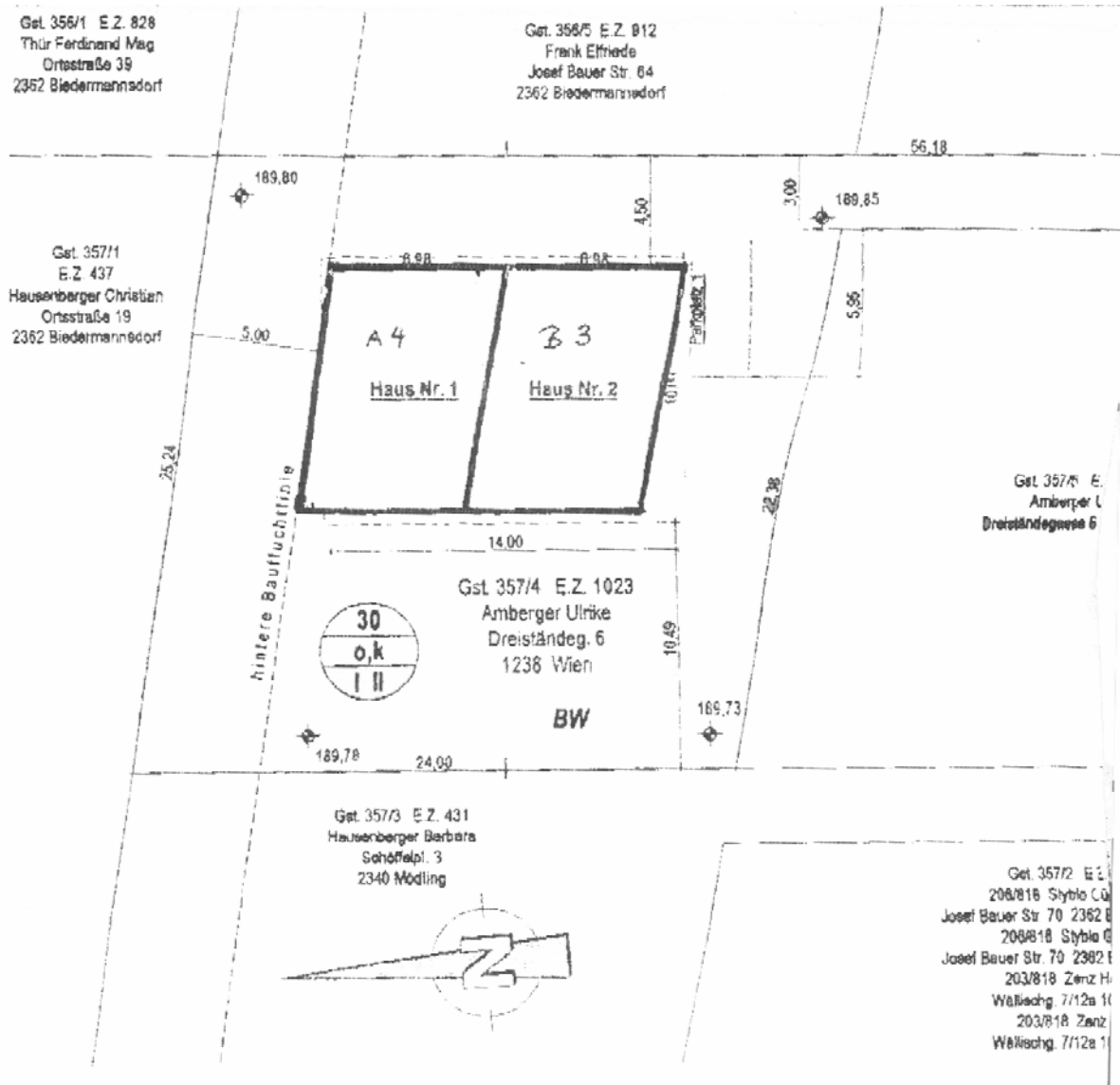

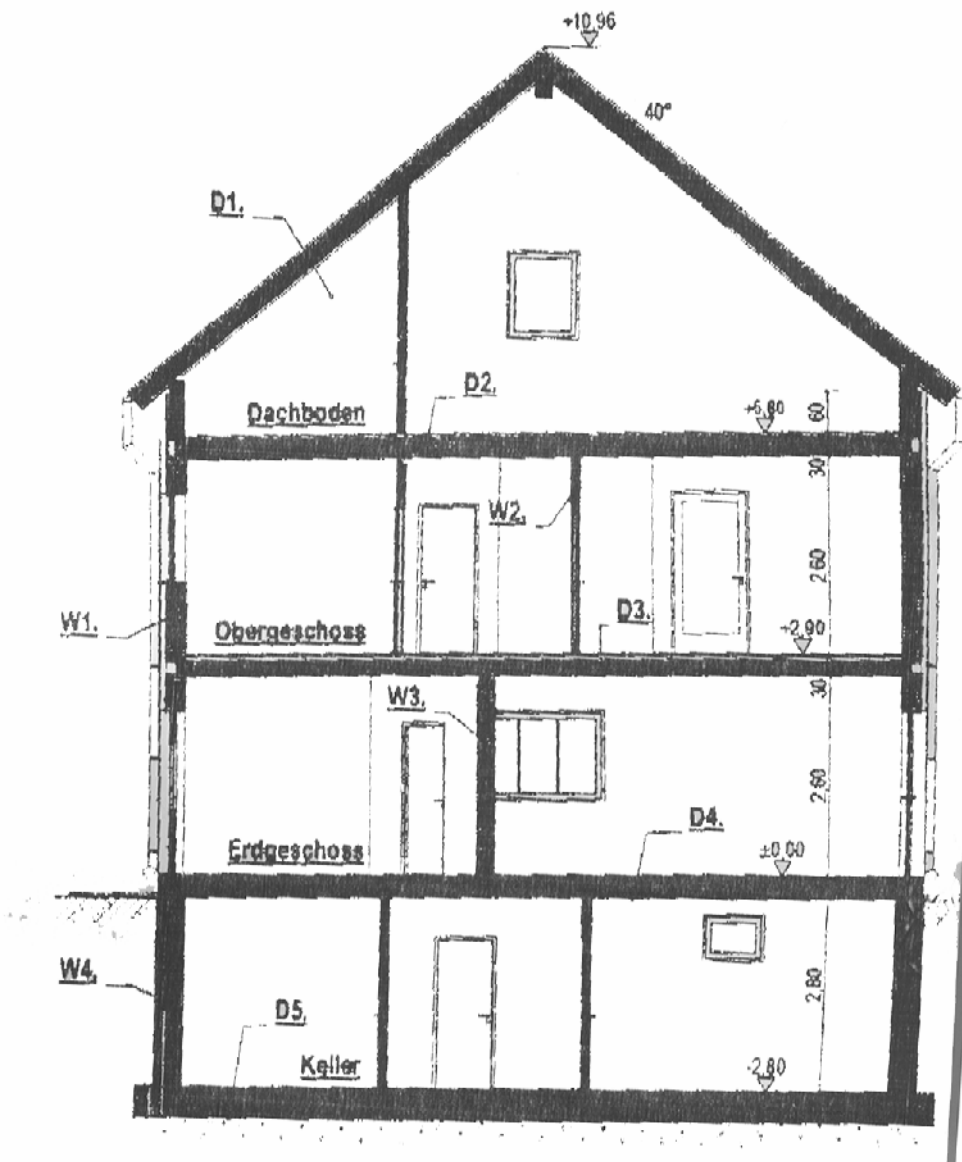

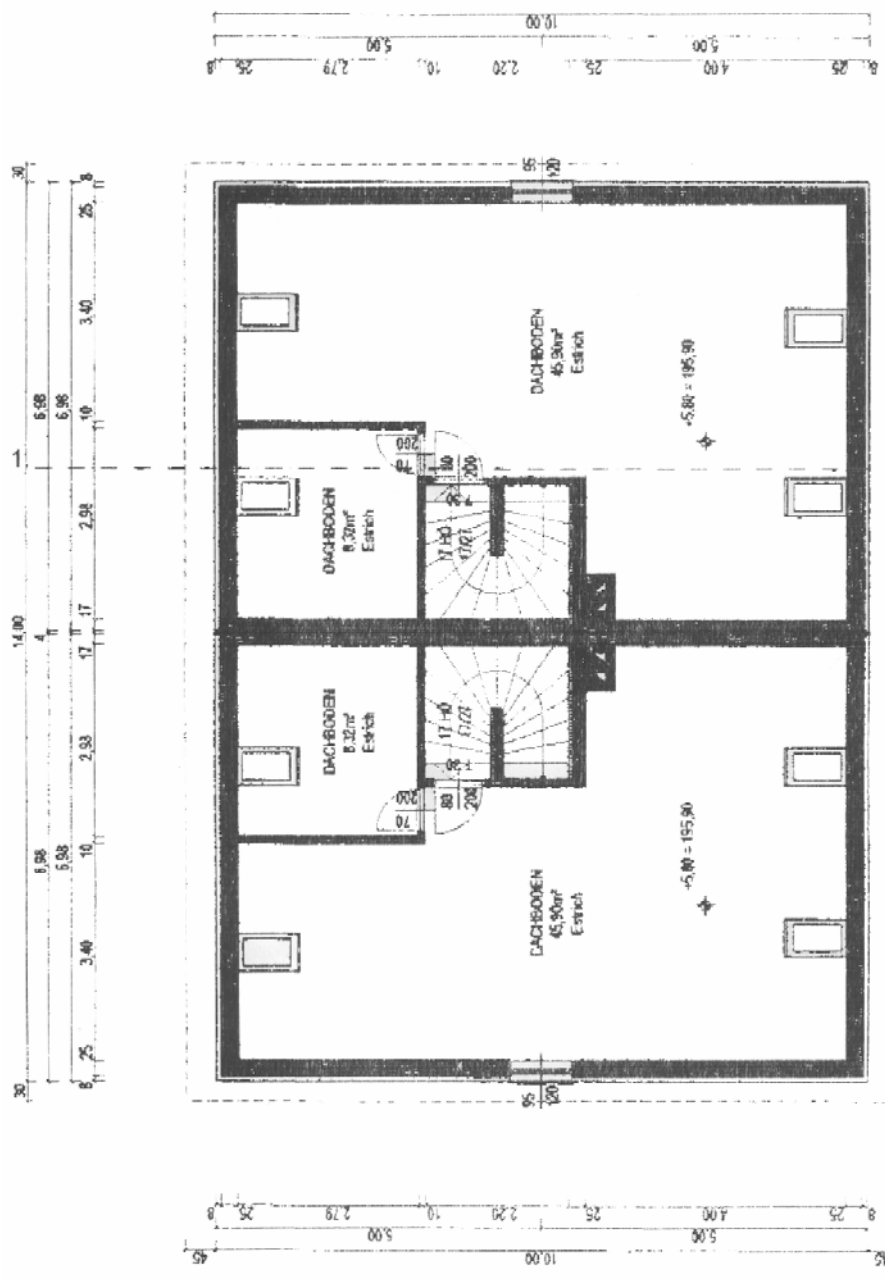

DACHBODEN
 BEBAUTE FLÄCHE: 70,00 m²
 NUTZFLÄCHE: 54,22 m²
 HAUS Nr. 1

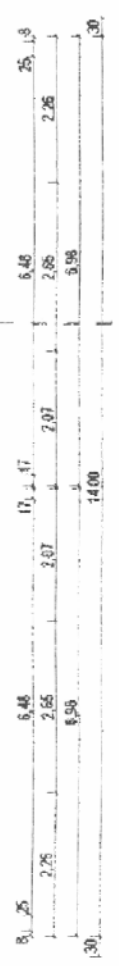

BEBAUTE FLÄCHE: 70,00 m²
 NUTZFLÄCHE: 54,22 m²
 HAUS Nr. 2

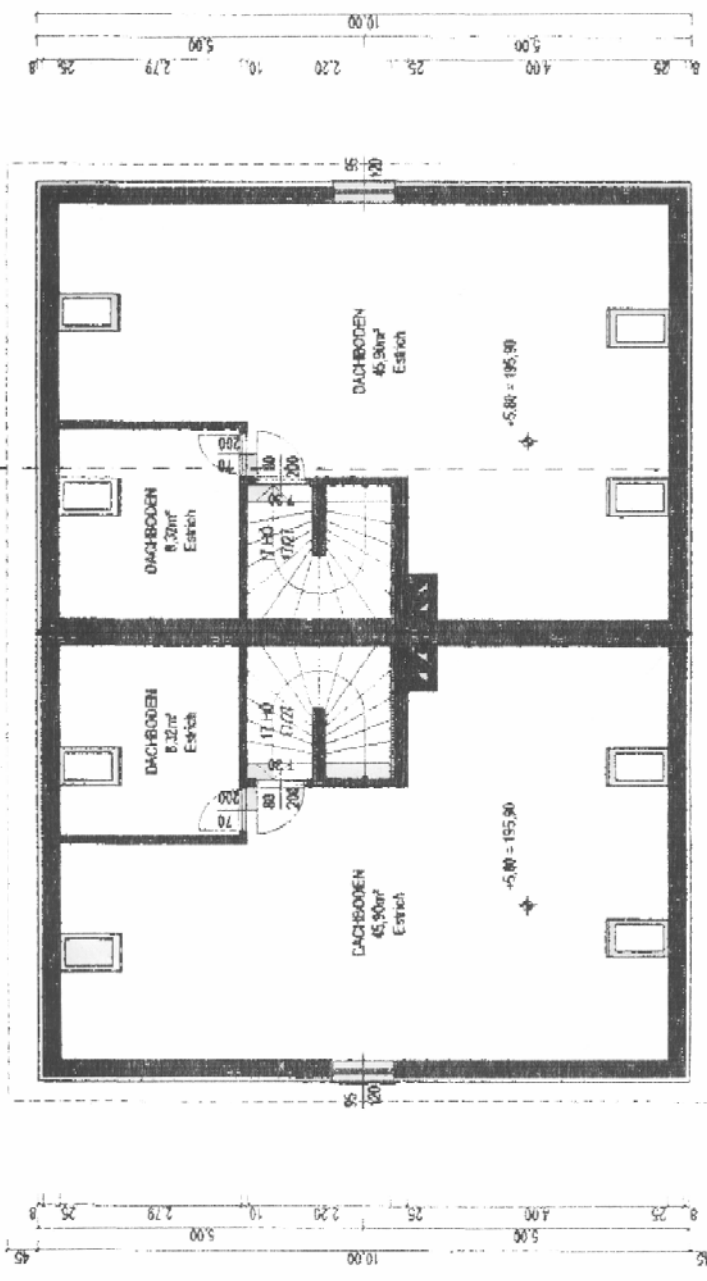

OBERGESCHOSS, DACHB.

M. 1 : 100

